臺灣日日新報
本日夕刊共六頁

東京都議員選舉
今秋九月十三日に施行

【東京電】七月一日より施行された東京都制は決戰下大東亞の首都たる東京都行政の完璧を期する……

推薦は行はず
翼政會申合せ

投票開始時間

選擧有權者數

簡素嚴肅に執行
選擧の講演會は禁止

【東京電】內務省では……

【內務當局談】

來年九月一日施行
本島市議等總選擧延期

定例閣議

世界戰局說明聽取

海軍航空隊を泰外相視察

有難き御沙汰傳達
緬甸國獨立に御祝意

【ラングーン十日發同盟】……

ムツソリーニ統帥に慊焉
ファシスト政權崩潰の經緯

【ベルリン九日發同盟】……

ムツソリーニ統帥への不滿

ファシスト大評議會

新體制への胎動

全國漁業生產計畫委員會

【東京電】……

米軍の大半、精神病
太平洋戰線米軍醫の報告

【ブエノスアイレス九日發同盟】……

日本機の優秀新鋭
戰慄する在支米空軍

【廣東十日發同盟】……

平北の共產軍を殲滅
空陸一體の猛攻を敢行

【北京十日發同盟】……

中支軍七月の綜合戰果

【漢口十日發同盟】中支軍發表……

ハリコフを窺ふ
赤軍惜しみなく兵力集中

【ストツクホルム九日發同盟】……

醫療關係者の補充申告

【東京電】……

物價安定經濟復興
汪行政院長聲明を發す

【南京十日發同盟】……

收買實施要綱

【上海九日發同盟】……

決戰食糧對策要綱
翼政成案、政府に申達

【東京電】……

翼贊會辭令

【東京電】……

伊內相辭職

【ローマ十日發同盟】バドリオ內閣の新內相ブルーノ・フオルナチアーリ氏は……

土木復興省を緬甸國設置

【ラングーン十日發同盟】……

反英抗爭一周年
十五日昭南で記念大會

【昭南十日發同盟】……

一割五分增送
七月の成績良好

【東京電】……

國民學校修了者使用申込期限繰上げ

【東京電】……

人事

けふの官報

健康と節米に
完全咀嚼
よく噛む良い歯を、良い齒磨で護りませう。ライオン齒磨は粒子が細かく、齒質を傷めず齒の汚れをよく取り去り、ムシ齒豫防に理想的です。
ライオン齒磨

づつう時の一服
氣分爽快
頭に貧血を起したり、充血、うつ血したりして血のめぐりがわるくなると頭痛が起ります。サールをのむと頭の血のめぐりがよくなるので速かに頭痛が去ります。
づつう專門藥
サール

臺灣總督府官報
月極購讀一箇月四拾五錢
發賣所 臺灣日日新報社 島內臺日取次店

武田發賣品
合成女性ホルモン
月經障害 夏年期障害 乳汁不足
特許の方法により製せる本邦唯一の新エステル型女性ホルモン劑にして作用持續的なれば效果優秀なり。

夏に負ける子に
理研のビタミンAD を應用！
ビタミンADは夏に負け易い子が是非とも攝らねばならぬ重要な榮養素です。本劑は有名な理研の創製品で單位も正確ですから安心して御與へ下さい。
糖衣理研ビタミン

社説

衣料決戰態勢の强化

耐乏力から生れる戰力

米增産を盤石へ

主要食糧の非常增産

産業部長會議で提示

指示事項

聽取事項

增税難と公債濫發

戰のカリメア　時財政を衝く

特殊決濟要領決定

政府買收物件代金に就て

「重要鑛物非常增産强調期間」のポスター＝内地

ガスの新消費規正

共同、集團炊事を示唆

租税の減免

被害狀況記載の申請書提出

鐵道部長水害地視察

增産へ空閑地利用方策成る

製靴實績調査

臺電總會議案

テックス工業組合員の增加

明年度の水産物增産要項決定す

臺中州

沿岸漁業對策

養殖業對策

高砂麥酒の製麥と貯藏梅製作

增産陣を行く

敢闘する炭坑戰士

熱汗と炭塵に塗れ

坑底に揮ふ決戰の鶴嘴

瑞芳一坑（一）

（戰ふ動力源）

（指導者達の）

（石炭を滴戴）

（鬼火の如く）

（天井が低い）

學徒もまた坑道へ

臺糖神戸製糖所閉鎖

（つゞく）

無缺勤運動を實施

企業整備と生産力動員

軍需の充足と國民生活最低限確保

高宮晋

斯く

國防

國家

「生産を戰ひとして職場に身命を賭す」

即ち

市況（十日）

東京短期前場

東京長期前場

東京短期後場

東京長期後場

東京銀行實株

東京國債前場

大阪短期前場

大阪短期後場

大阪長期後場

兒町前場況

兒町後場況

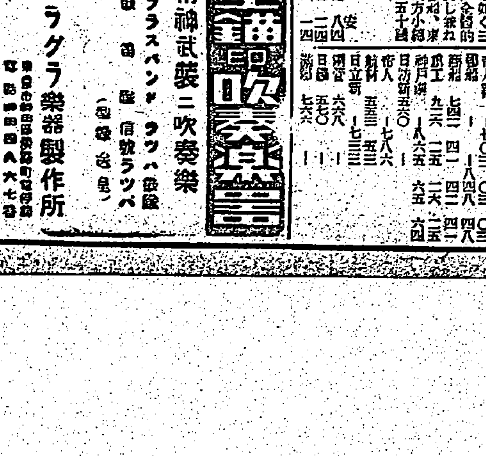

星印吹奏樂器

精神武裝に吹奏樂

ブラスバンド・ラッパ鼓隊

ラグラ樂器製作所

大法輪　八月號

楠木正成と禪

大法輪閣

米英の百姓との闘爭
撃ち破る意氣で勵め
西屯庄で農民を激勵

須田局長

大安溪の堤防決潰による災害地一帶にかけて……

頼もし、農民の熱意
二期作の豫想高收穫を確信
草中設

開拓義勇軍に赤誠の激勵袋
送出運動を展開

けふ池崎氏講演

歳末、暑期に漸增
自動車交通事故調べ

一月百一二件、死亡一〇名……

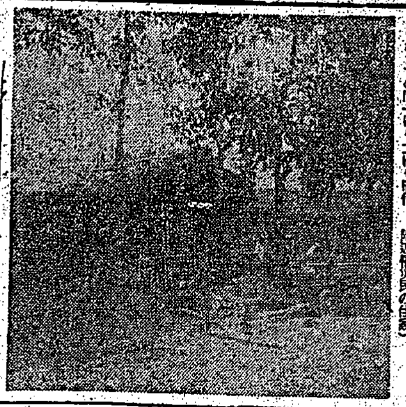

海志へ一度に三名
羨望の的、劉さん一家

海軍志願兵の銓衡試驗實施

四十度の高熱克服
銓衡會へ數里の山道踏破

初彈命中、その一瞬
猛焔フナフチ島を呑む
海鷲曉の爆撃行同乘記

敵十字砲火の眞ツ只中を悠々彈道を突抜けて進攻

隣組の防火群
新生ビルマの表情 5

隣組に"蓖麻五十本"
增産運動一齊に展開

皇奉定例部長會議開く

諸作りも奉公の道
きのふ臺大で起耕式

白衣勇士、遺家族に演藝慰問

奉仕隊員から義捐金
災害地に咲いた隣人愛

戸籍事務連絡會を開く

角かくしに振袖は古い
決戰下の晴姿は角かくしにモンペ
岸さん、非難の聲に名答

九月一ぱい從軍記念會員を錬成

基隆市物故職員慰靈祭

お山にきく感激譚二ツ
征けぬ身は貯蓄で奉公
お諸の盆金をそつくり貯金

婦道の修得に錬成會を開く

亡妻の遺志つぎ國防獻金

青果同業組合から風水害義捐金

コレラ豫防に回覽板で注意

コ疫講演會

學徒滑空講習會終る

移動檢疫實施

檢病戸口調査

お斷り

暴風雨災害義捐金（七）

まづ主店から猛訓練
織物屋さんも銃劍術を勉强

花道日本 新日本建設叢書
教育日本 時局日本 宗教日本 經濟日本
教育研究會

今日の映畫
大世界 台灣劇場 新世界 芳乃館 芳明館 萬華映畫劇場 大平館 第三世界
基隆・國際地區
國際館 基隆劇場 東寶國際館 基隆座 宜蘭座 羅東座 大和劇場 加納劇場 世界館
宗四谷合同集會所

萬人媒 石堂 工具 豆乳 交換 女事

ポプラ印 イソキと米糊
高級 萬年筆用 各種 筆記用 高級 文房糊 卓上用 工業用
發賣元 近藤商會

九一四内服新藥

決戰だ 増産だ
洋服地販賣 逢坂商行
臺北市本町一丁目

外科 泌尿器科 放射線科
福島外科醫院

齒科 鎌田醫院

國報健康
戰時だ働から
冷症・神經痛・ロイマチス 各種皮膚病・温泉風呂に
ミネラール
臺北州賣藥製造工業組合

税務 會計 企業 計理士 商學士 海野正造

仲居 女給 女子 生徒 引越 電話 住宅 讓店 別莊 住宅 製糖 新型 Xレイ ラジオ 和音 轉宅 京染 子供
メガネ 特許 刀劍 結婚 結婚 萬年 進呈 大甲 自然 榮養
父 臺灣總督府技手 勲八等 神村新一 儀……
親族 山下常一 いさ子 仁 同 みつ

ラッパ ラグラ樂器製作所

學窓より決戰の空へ
鮮かな演技、三級試驗行ふ

【臺南電話】學窓より決戰の空へ目ざして大空の護りに連日酷熱の猛訓練を行つてゐる臺南州下中等學校滑空訓練講習會參加者臺南二中、臺南二中、高雄中學校の滑空部が參加し去る七月二十八日より臺南に於いて未來の決戰の戰士も高らかに大空に飛翔を翔つて烈々の氣、鍛錬を繰り廣げ輝かしい戰果を收めて六日終了したが八日は同野航空官木下航空官試驗官となり三級滑空士試驗を施行折柄の滑空日和に受驗者二十九名は日頃の修練を發揮して最高度に發揮大空への奮鬪を最後にして終了した …… が受驗者何れも見事な滑空振りを見せ試驗官も全員合格の見込と云ふ近日發表の豫定である

十二日から指導者養成

【臺南電話】臺南州滑空訓練指導者養成講習會中等學校職員は中等學校教諭二十名參加して十二日より三十一日迄開催されるが決戰下若き學徒の大空の決戰場に臨む學徒を馳せ參ずる後繼滑空訓練指導者に緊かせる事になり大なる期待がかけられてゐる

臺東廳下鄕軍簡閱點呼

【臺東電話】[illegible]

多大の成果收む
臺中州學徒の滑空訓練

【臺中電話】臺中州學徒滑空訓練は一日より臺中第二中學校にて各校より選拔された學徒四十名參加の下に滑空訓練を實施し猛訓練を續けてゐたが多大の成果を收めて十日終了した [illegible]

荒鷲志願者に滑空訓練

【臺南電話】臺南州[illegible]

闘ふ學徒意氣高し
臺南高工より又十八名（陸軍特別幹部候補生へ）

【臺南電話】烈々苛烈の度を加へつゝある日米航空決戰に我も大空の決戰場へと若き學徒の空への進路は…… [illegible]

野々村臺中憲兵分隊長新任挨拶

【臺中電話】[illegible]

屏東市並に旗山郡

【屏東】[illegible]

海志に示す赤誠
三青年採用方を懇願

【東港】七月一日の陸軍の特別志願兵制度の實施が開始せらるゝや [illegible]

重要作物の增產對策
高雄州蔗作懇談會開く

【高雄電話】高雄州の十八年度蔗作懇談會は九日午前九時より州會議室に於て坂口知事を始め [illegible]

模型機製作に熱心
再起奉公誓ふ白衣勇士

[illegible]

嘉義ゴルフ場增產戰に

【嘉義電話】嘉義市山子頂にあるゴルフ場が食糧增產に [illegible]

學園から職場に應援
乙女部隊の勤勞鍊成

【嘉義電話】[illegible]

十六日傷痍軍人錬成會

【臺南】[illegible]

重信君紙芝居の勉強

【新竹】[illegible]

威風堂々學徒部隊
馬事訓練に磨く敢鬪魂

【屏東】[illegible]

特に注意・生物の飲食
臺中州のコレラ豫防對策

【臺中】[illegible]

八月末までに播種完了豫定
臺東廳蔬菜增產計畫

[illegible]

警防團の巡察制度
新竹州 防空施設の萬全圖る

【新竹】[illegible]

宜蘭郡勤業事務打合會

【宜蘭】[illegible]

常會運營研究會を設く

[illegible]

羅東郡

[illegible]

赤誠の獻金品

軍司令部（八月七日）

國防獻金 [illegible]

花蓮港市

[illegible]

國防獻金

[illegible]

獻品

[illegible]

恤兵金

[illegible]

讀書
兒童や青年に讀ませたい推薦・認定圖書
臺灣圖書館協會

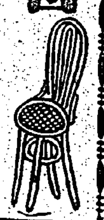

推薦

渡邊華山の道　常永次郎著 [illegible]

勝ち拔く侯等　不出英夫著 [illegible]

老船長の話　小門勝二著 [illegible]

進む日章旗　大國[illegible]著 [illegible]

ソロモン海戰　丹羽文雄著 [illegible]

勝ち拔く心　武田雪夫著 [illegible]

戰車部隊　山中峯太郎著 [illegible]

子供の無線學　須谷[illegible]著 [illegible]

少國民の落下傘部隊 [illegible]

雪國の兄弟　芳賀まさを著 [illegible]

新刊紹介

臺灣を語る [illegible]

戰ふ學園
銃劍（三）の卷

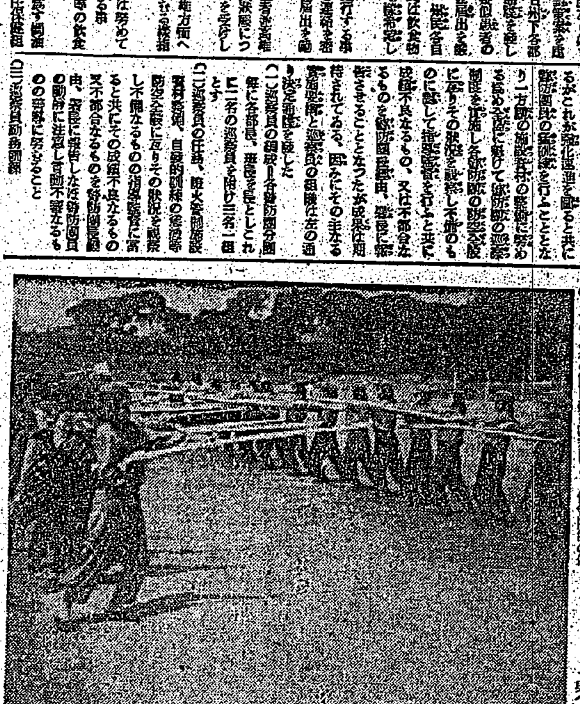

ヤアー、ヤアーと喚聲が校庭一ぱいに響いてゐる。[illegible]

ラヂオ

[illegible]

椰子 (30)
海野十三作　村上松次郎繪

不審（二）

[illegible]

專賣特許
ラオゼ
藥用齒磨
科學性
[illegible]

小國民の健康保持にイーストの活用
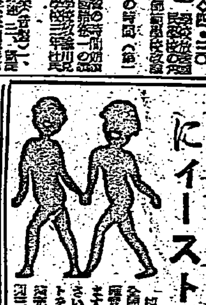
[illegible]

戰時債券當籤番號表
七月一日抽籤
（當籤表中太字ハ何號、括弧内ハ割增等級並金額）
（大藏省・日本勸業銀行發表）

貯蓄債券	貯蓄債券
5	10

[illegible]

夕刊
臺灣日日新報
八月十一日

レンドバを急襲
海鷲連續して肉薄攻擊

【南太平洋方面〇〇基地十日發同盟】帝國海軍航空部隊は連日ソロモン群島方面の激烈なる空の攻防戰に活躍し放膽豪快なる作戰を以つて敵の心膽を寒からしめてゐるが八月八日又も晝夜間に亙りムンダ附近、ライスヤン、レンドバ港方面の敵陸上部隊並びに同陣地、砲臺等を急襲し終始熾烈なる敵地上部隊の對空砲火を冒してこれに肉薄相當の被害を與へて全機悠々歸還した

綿絲、綿布買上げ
國府、暫行條例を決定

主なる内容

計畫的國家管理
谷駐華大使談話發表

麥增產奬勵協議會
食糧自給體制確立へ

印度の食糧難
米不足二百萬噸

中支經濟安定

國民

種子

從來

肥料

事業主徵用愈よ實施
應徵士服務規律けふ公布

山崎農相訓示

應徵士服務紀律（骨子）

道義日本の眞骨頂
感奮蹶起す東亞十億

大東亞週間展望

ビルマ國の生誕

ジャワの歡喜

大上海の更生

存亡一如・親子の關係
日緬國交　澤田大使所信語る

擊沈破百數十萬噸
シチリア、樞軸空軍戰果

反樞軸の攻勢粉碎
シチリア島の戰況

獨伊外相會見說
南歐戰局に重大意義

クバン橋頭堡
赤軍新攻勢

人事

臺中地方法院長に上田氏

決意だ 實行だ 聖戰は續く
オゾ
傷の手當はオゾが一番！

胃腸弛緩症
エビオス
夏季……に多發する食慾不振、便秘、下痢など…ビタミンB不足に起因する諸症狀の矯正にエビオスの效果が效果的
ご用命は藥店へ
發賣元 大日本麥酒株式會社

天中軒雲月
サヨンの鐘
七月新譜 雲月獨特傑作盤！ 母を呼ぶ聲
ビクターレコード

主婦之友
九月號・近日發賣
秋の婦人の活動服と子供服
秋の更生編物集
勝ち拔く國民生活
決戰貯蓄生活
決戰衣生活
決戰食生活
マヨンの煙
南太平洋 航空戰記
海軍水雷學校
陸軍少年飛行兵
北原晴光

戰力增强へ〝青年の力〟

「勤勞隊」常時組織化體制を樹立

青年團新發足初の企畫

島民奉公運動の下に發足した臺灣青年團では緊迫せる時局に對處し全島青年を戰力增强に動員することとなり「青年團勤勞動員實施要綱」を決定十日から開かれた青年團長會議にこれを提出した、即ち決戰下の緊迫せる時局に對處し各地域各職域に於て「青年勤勞隊」を組織しこれを常時組織となして統一ある綜合企畫の下に動員して直接生産部門に挺身すると共に國民皆勤運動の中核たるの實を發揮せしめ隣保互助の精神を昂揚し戰力增强の飛躍的進展に資せんとするものである、一方特に重要産業部門に於ける男子勞務の必要性は愈々加重する傾向にありこの間に處する女子勞務は代替補充は緊要の急務となつて居るので特に女子青年團員の訓練とその勤勞體制の樹立を企圖せんとするので臺灣青年團勤勞發足以來の實踐的試みとしてその成果を期待されてゐる、要綱は戰力增强の爲團員を動員する場合は概ね左記に依るものとす

一、動員

◇計畫動員―青年動員は州廳市郡の勞務動員計畫に應じ出動せしむること、但し事業の大小により市郡青少年團、州廳青少年團及び臺灣青少年團本部等により直接動員する事あるべし

◇緊急動員―空襲又は風水災其の他の災害等に際し必要あるときは關係官廳の要請により若くは之と連繫して直に出動すること

◇臨時動員―前項の外戰力增强に必要且つ有效なる作業を與へ之に臨時に出動せしむること

二、組織

1、名簿調整 動員招集に當りては事業の大小種類等により地域の班により團員の職業等により左の三種に區分し團員名簿を調整し置くこと

第一種―定職なき者若は戰力增强に直接關係なき職に從事せる者(工業の一部、商業、交通業の一部、自由業の一部)

第二種―現に戰力增强に從事しつつあるも緊急の場合若は季節により出動し得る者(農業、工業、鑛業、水產業の一部)

第三種―全然動員し得ざる者(現に戰力增强に直接關係ある職業者にして餘暇なき者)

團員招集に當りては務めて保護者雇傭主等の諒解を求め置くこととし單位青年團には招集原簿を備へ付け出缺及招集回數を明確にし置くこと

三、實施事業 事業は原則として戰力增强に直接關係ある事業を選定すること、其の事例次の如し

開墾、植付け、收穫、土地改良、鑛山作業、工場作業、生産物運搬整理、肥料の造成、造林、排水、及非常災害救急作業、防空施設

(注意)輕易なる作業及不急事業は一切取り止め重要産業方面に從事せしむること

四、勤勞期間 一箇年を通じて男子は三十日以上とす 但し有職者及女子は成るべく長期に亙り勤勞に服する樣指導すること

五、手當又は謝禮金 事業主よりの手當又は謝禮金は受納するも支障なし、但し之を受納したる場合は青年團に受入れたる後勤勞奉仕者に支給するも差支なきこと此の場合は單なる當局として取扱はず團體奉仕の意義を沒却せざる樣注意すること

團の使命完遂期す

臺北州 地區別團長會議開かる

島民奉公運動に於ける青年團の地位と使命とを明確にしその隊伍の下に強靭活潑なる實踐行動を展開しもつて戰力增强の推進力たらしめようとする臺灣青年團の青年團長會議は十日、臺北、高雄を皮切りに全島各地で地域別に次々と開催される事となり、臺北州下(蘭陽を除く)團長會議は午前十時から臺北市公會堂で開かれた、本部から團長代理、[illegible]、西村文教局長、[illegible]、臺北州から團長[illegible]、宮田、井田[illegible]以下[illegible]、各市郡團長、および單位團長[illegible]二百五十名が出席、[illegible]國民儀禮に次で西村本部團長代理より挨拶を述べ

皇恩奉下における青年運動は國民運動である、從つて號制や命令によつてでなく、青年各自をして時局を明確に認識せしむると共にその全身全靈を捧げて國難に殉ずる精神を樹立せしめ、然もこの熱心より盛り上る青國の至情を結集し、組織化して國力總の中核的な[illegible]たらしめんとすることが即ち青年團を臺灣下に收めこれを改組した所以である、今や時局はいよく重大となつて來た、苛烈なる戰爭に於て青年に負託された任務が如何に大きいかは申すまでもなく國家の全運命を現實に背負つて立つて居ると申してよい、各位はこの國力の人的資源を不拔に培ふといふ國家的要請の主導的使命を擔荷されて居るからその重大なる負荷のために銳意を打ち込んで頂きたい、次に戰力增强の背骨をなすものは

生產 既なる事も今や既に承知の事であり、東條首相を始め島内に於ても督府及び地方當局の首腦者が寸暇を利用し積極的に鑛山に工場に增産奨勵の指揮に大童となつて居られるのでこの生產戰を確保し戰力增强に飛躍的成果を收めんとするに拘らない、本會議の[illegible]の一つである青年動員の問題もこの國家的要望の要請に即應し青年をして自分のために働くといふ觀念を清算し國家に奉仕するといふ理念に徹し率先陣頭に立ち生產戰に於て勝ち抜く國の青年と認つて居るといふ考へに立ち生產戰に於て勝[illegible]貫徹するといふ考へ[illegible]魂を持たしめるやう指導し指導して頂きたい

と述を引いて決戰下臺灣青年團の進むべき目標を明かにしこの目標を具體化するための[illegible]大綱を既述したのち同團團長報告につき直ちに會議に入つた、先づ本部提出の[illegible]

努力 してゐる事實について等各市郡代表、各單位青年團長より[illegible]

[illegible]

停止、廢止又は調整

集會、物資浪費に〝待つた〟

決戰體制に副はぬ行事

督府の行政決戰態勢の具體的方策要綱を決定して十日之を發表したがその決定に依れば、

(イ)一、直接戰力の增强
二、重要軍需物資の增產
三、食糧生產力の緊急强化
四、輸送力の緊急强化
五、物資資金の集中强化
六、動員物資の强化

の六項目に關係するもの以外の行事は全部決戰に直接關係の無い行事として停止、廢止又は調整すること

(ロ)決戰に直接關係のある前記六項目に關する行事でも實施する場合には多人數が集合する事に依る能率低下、物資の浪費等の弊害を十分考慮し又資材の浪費を避ける様出來るだけ簡素的に行ふこと

(ハ)前記六項目以外の行事は停止又は調整することになるが重要なる記念日等には新聞、雜誌、放送等を通じその趣旨又は精神を周知することは差支へない、但し

一、多人數の集會を求めること
二、多量の物資を消費すること
三、長期に亙り勤務すること
四、重要戰力者の長時間勤務者を要する勤員すること
五、單に慣例的又は形式的に實施すること

等は絶對に避けること、以上は決戰行政[illegible]あり之が行事[illegible]

[illegible]

ヒマを作らう

飛躍を誇示しませう、蓖麻の種子から採つたヒマシ油は飛行機の血液ともいふべきものである、わが國には支那事變以來蓖麻栽培が盛んで〝蓖麻少年〟といふ美談も生み出されてゐる、いまや熾烈な航空決戰が南の大空で繰りひろげられてゐるがわが荒鷲が十分活躍出來るやうに一滴でも多くこのヒマシ油を造らねばならない、[illegible]よい[illegible]空地や山野の隅々まで切り拓きヒマを栽培しませうと一大運動を起してゐる、しからばどういふヒマを栽培すれば……[illegible]

[illegible]

『忠靈塔』建設工事進む

題字は安藤軍司令官揮毫

【臺南】臺南州では大東亞共榮圏建設の礎石となつて壯烈に散華した臺南州の忠勇なる陸海將兵の人柱となつた英靈に對し感謝の赤誠を捧げ今次苛烈なる大東亞戰の前途を思ひつつ忠靈塔の建立を計畫し、百六十萬臺南州民永遠の感謝と崇敬を捧げて誓ひ永く後世に傳ふべき州民誠心の結晶を臺南市桶盤淺に[illegible]ケ丘に建設中であるがこれに要する石材は何れも臺灣の花崗岩を使用し[illegible]コンクリートの壯大なるもので基壇はコンクリート打石張の幅二七米四五、奥行二一米二四、高さ二米、面積五八三平方米、塔身は石張りコンクリート造りで幅四二米三五(地盤より塔頂迄)頂部も同じく石張りコンクリート造りで最上部幅一一米三〇、奥行一一米三〇、前面出張幅五米三〇、奥行二米一五で面積七一平方米八二五となつて居り目下地盤の基礎工事が進捗中であるが「忠靈塔」の題字は今次臺灣軍司令官の揮毫を仰ぐこととなり安藤軍司令官の揮毫に成る題字を嵌め込むことになつた、崇高なる英靈の偉勳を讃へる永遠の記念塔が本年中に完成の豫定である

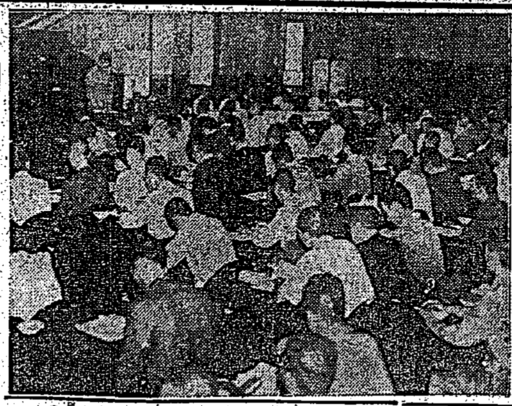

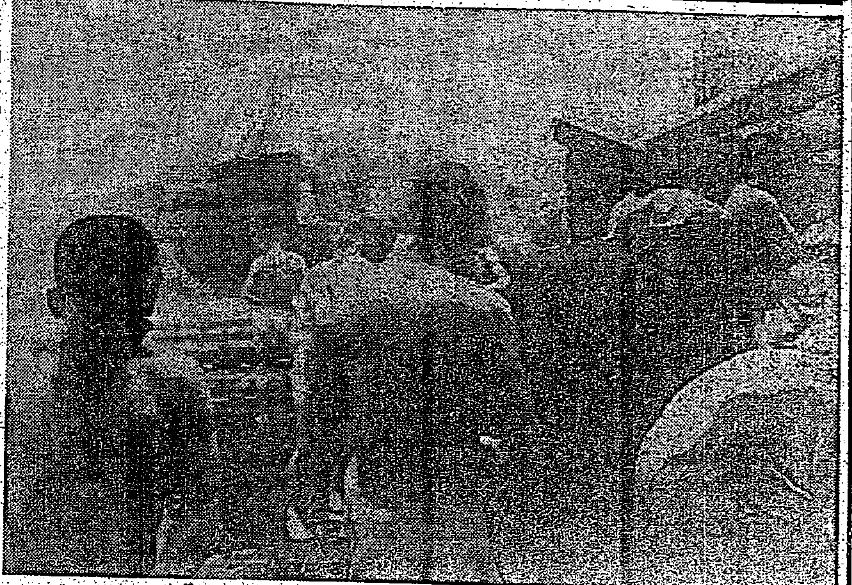

教科書を鍬に替へ

學徒ら食糧增產にお諸作り

[illegible]

臺大 [illegible]

宣誓 [illegible]

[illegible]

〝行〟に鍛ふ保護委員

事業遂行に萬全を期す

【新竹】新竹州保護委員會では[illegible]

[illegible]

不遇な學徒に朗報

中辻氏の美擧 育英財團創設

臺北州[illegible]の元老である臺北市[illegible]中辻喜次郎氏はこの八月二十八日に喜壽を迎へるので、その記念として何か意義ある事業を[illegible]

使用 して頂きたいと金十萬圓の資金を[illegible]

學資 を給與せんとするもので[illegible]

在學 者は月十五圓以内、[illegible]

[illegible]

コ疫に挑む學徒

高雄州下へ應援隊急派

高雄州下に於けるコレラは[illegible]

[illegible]

南方軍軍屬募集

[illegible]

報國二重奏

[illegible]

少年團指導者 錬成講習會

臺北市では市内の各國民學校少年團指導者に對し團指導上必要なる知識技能を修得せしめるため少年團指導者錬成講習會を十一日から三日間毎日午前八時から川端公園内の[illegible]で開催する[illegible]

寥所の殘滓も國防獻金に

臺北市西門町[illegible]

物言はぬ戰士慰問

[illegible]

決戰生活 (2)

(水)(浴)

[illegible]

白衣の勇士に寄せる赤誠譜

[illegible]

南の護り搖ぎなく

『高雄要塞の歌』選定さる

[illegible]

荒波蹴つて猛訓練

海に鍛ふ學徒の溌剌

[illegible]

今夜の番組 【第一放送】[illegible]

後三國志 (173)

(出師の巻)

吉川英治作 矢野橋村畫

司馬仲達計らる(一)

[illegible]

「わが大國を恐れず、既々一騎を[illegible]」

[illegible]

明朝の番組

[illegible]

尿の病(淋疾)と性病(淋毒)の悩みに 回春堂円湯

[illegible]

頭腦明快 酷暑克服 皆衛動 伊豆相ゴールドポマード

神經痛 筋痛 肩こり 腰痛 鎮痛消炎解熱の迅速 最新の學理的濕布療法 三十分しっぷ薬 デルモライツ 粉末・[illegible] D1846 大阪・東京 藤澤藥品工業株式會社 京城・臺北・上海

水虫 セイロポン 水虫速効新治療劑 各地薬店にあり 大阪市[illegible] 白井松新藥部

ぜんそく根切り薬 無料進呈 藥王圓 [illegible] 聽松閣

頭痛に 一億總進軍の秋です! ノーシン 笹虎發賣

胃腸に 食物の消化吸收をよくし 肉やけ胃痛を防ぎ、食慾を進めて、毎日氣持よい 便通をつけます………… わかもと[illegible] 大阪市 今津化學研究所 キリシン